Municipio de Cartago (Valle del Cauca)

Amenazas por crecientes subitas
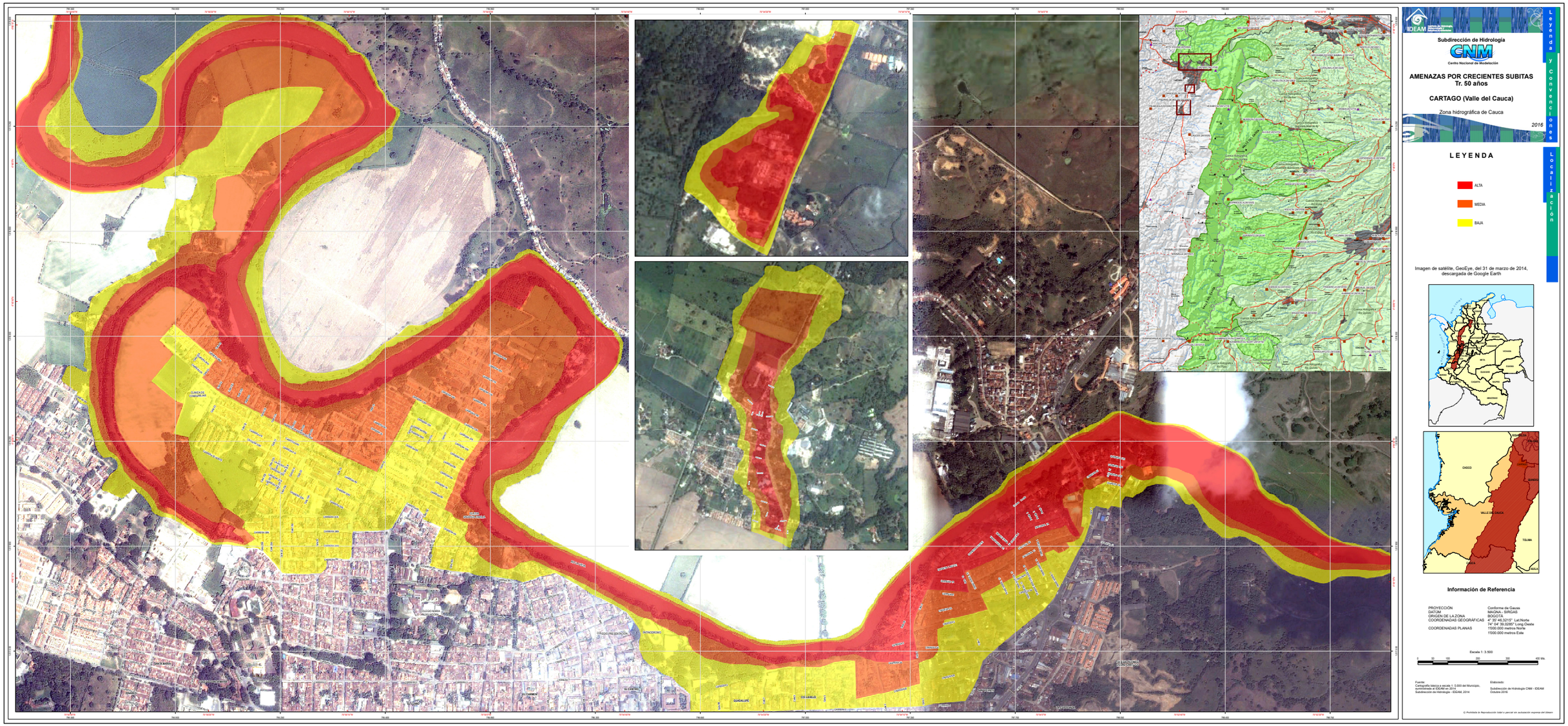
Tr. 50 Años