Municipio de Fundación (Magdalena)

Mancha de inundación

Tr. 2.33 años

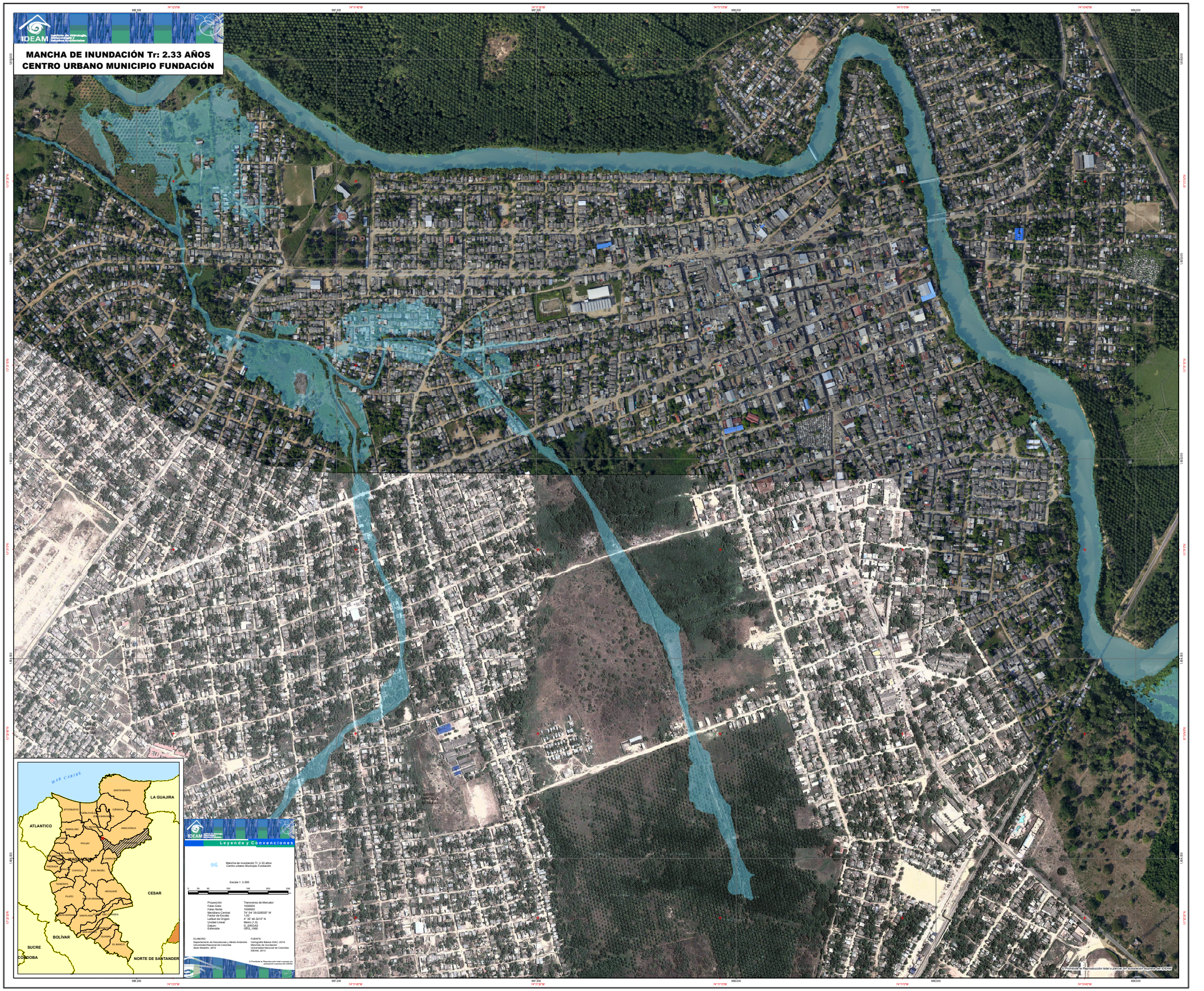

Municipio de Fundación (Magdalena)

Mancha de inundación

Tr. 20 años

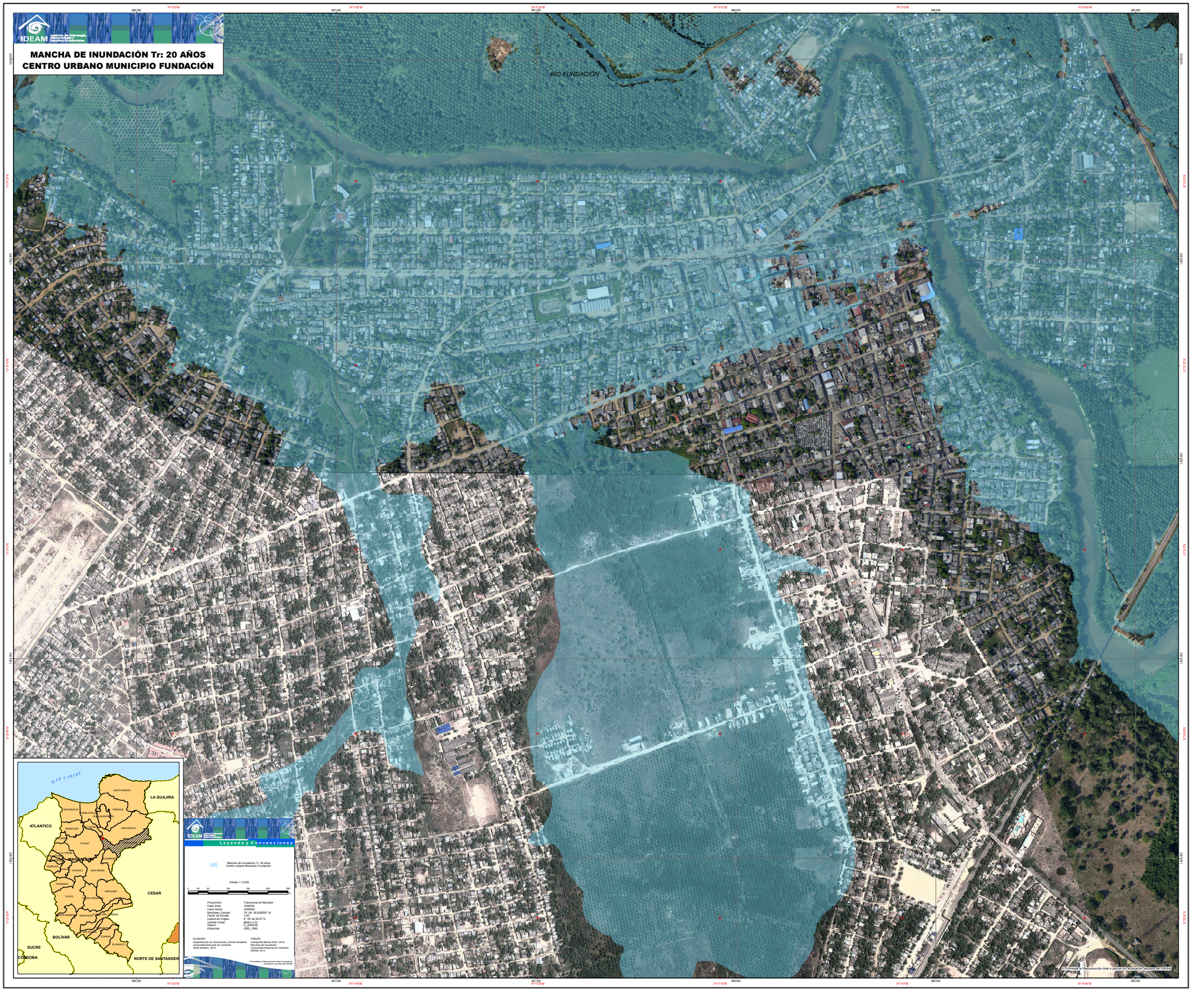

Municipio de Fundación (Magdalena)

Mancha de inundación
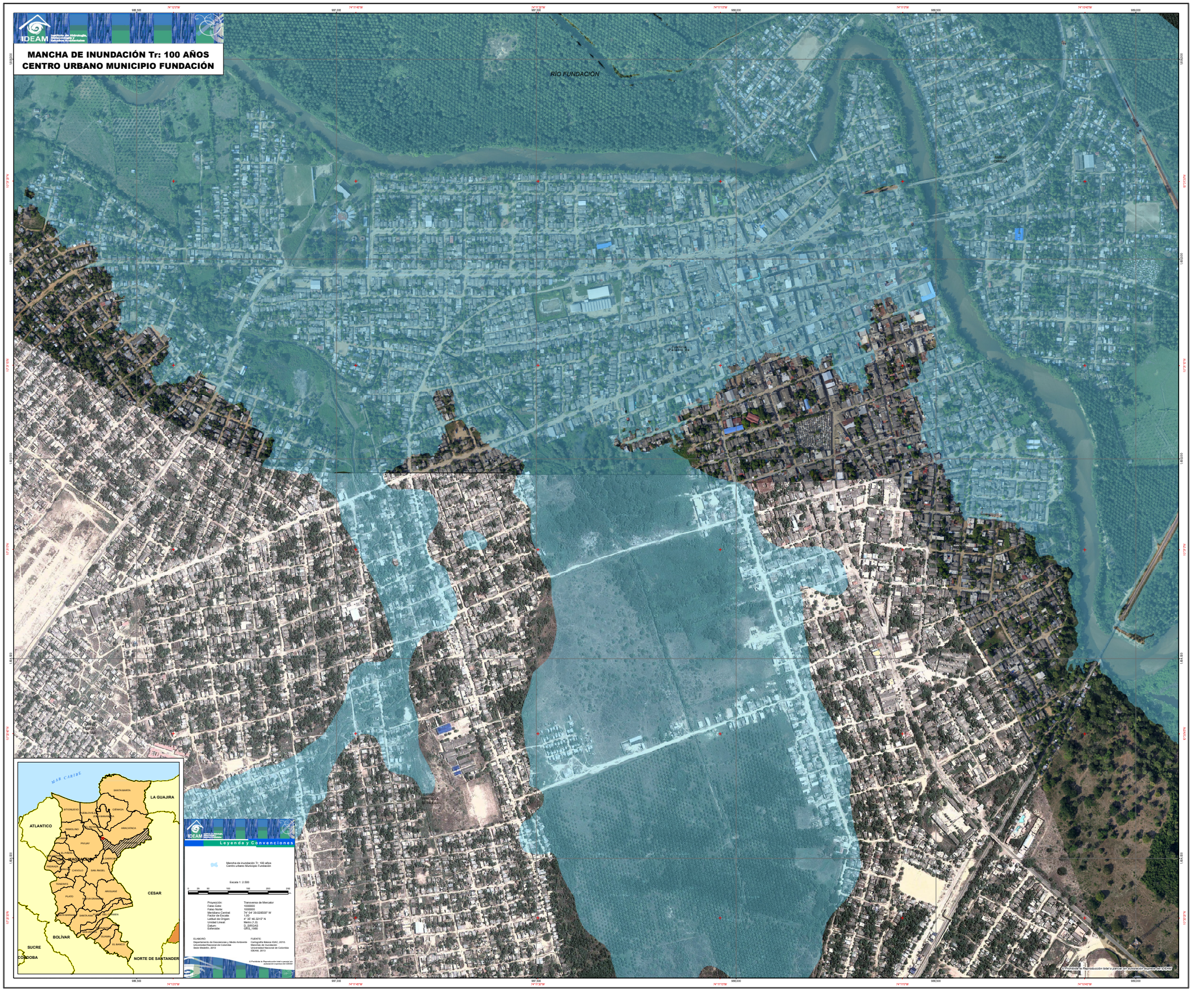
Tr. 100 años