Municipio de San Marcos (Sucre)

Profundidad de la inundación

Tr. 2.33 años

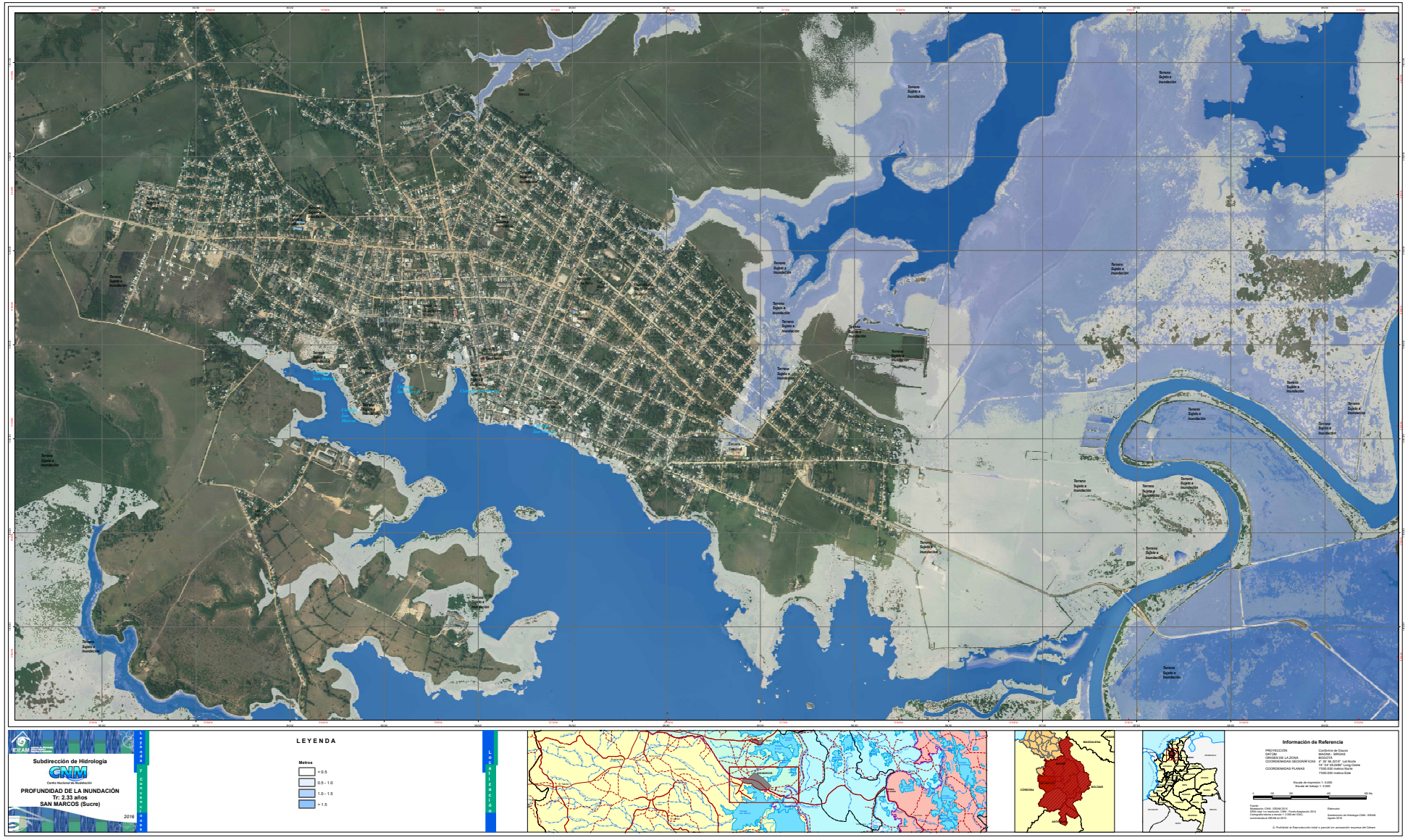

Municipio de San Marcos (Sucre)

Profundidad de la inundación
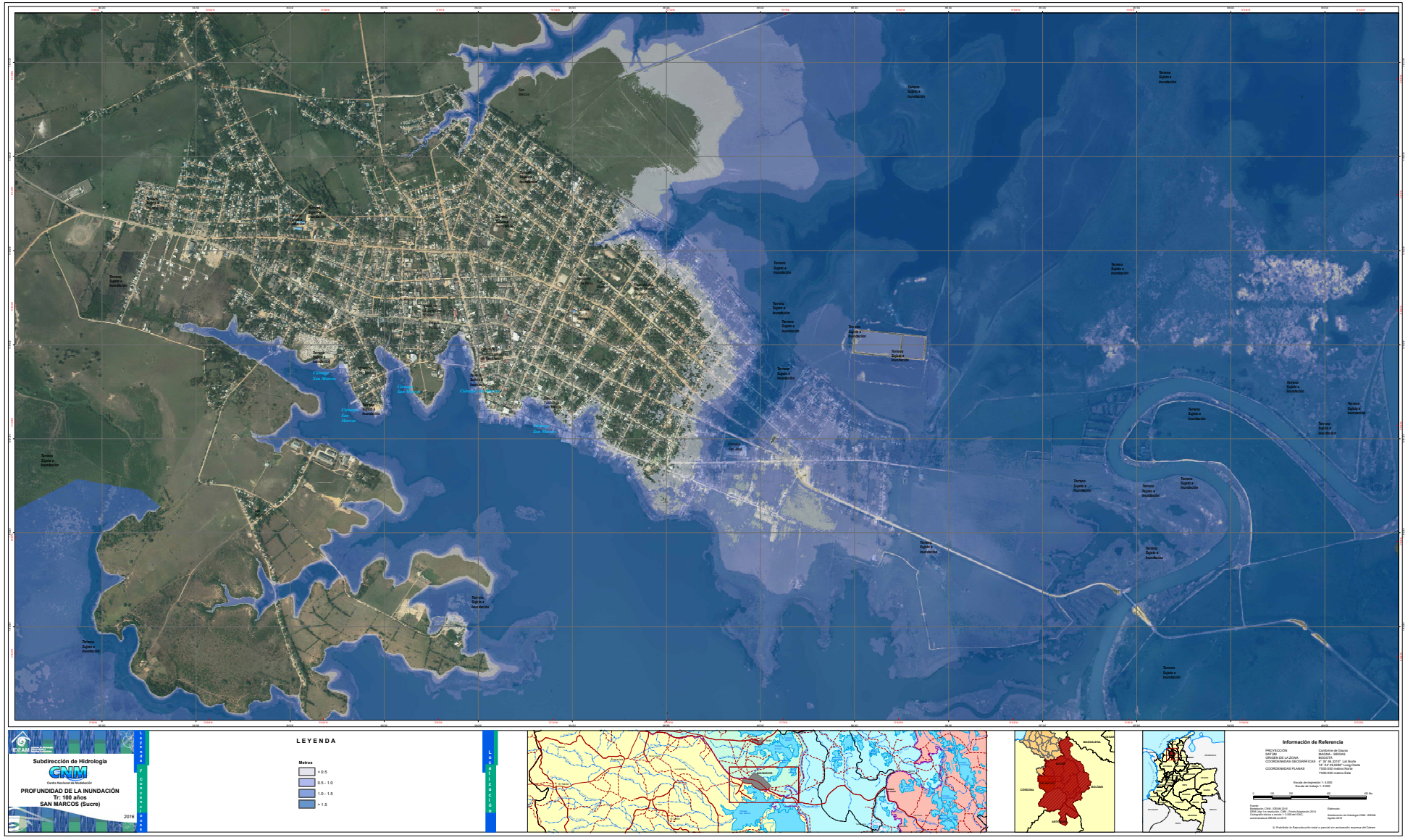
Tr. 100 años