

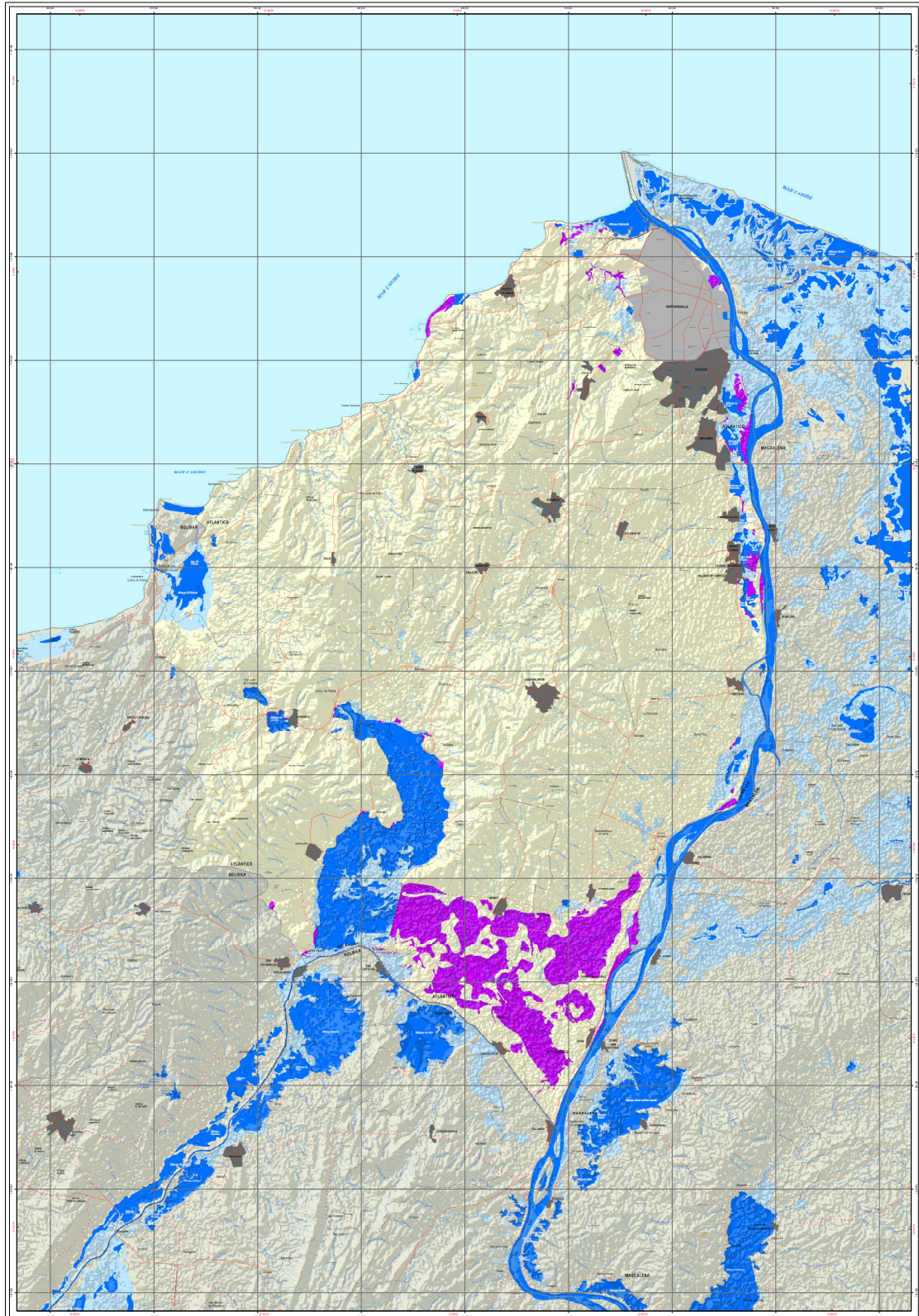

Áreas afectadas por inundaciones

Evento de La Niña 2011 - 2012

Departamento del Atlántico



<p>Subdirección de Hidrología</p> <p>GNM</p> <p>ÁREAS AFECTADAS POR INUNDACIONES</p> <p>EVENTO NIÑA 2011 - 2012</p> <p>DEPARTAMENTO DEL ATLÁNTICO</p> <p>2016</p>	<p>LEYENDA</p> <ul style="list-style-type: none"> Cuanto de agua en el área afectada: 20.555 ha. Zona inundada parcialmente en el área afectada: 6.234 ha. Inundación 2012: 18.528 ha. 	<p>CONVENCIONES</p> <ul style="list-style-type: none"> Capital departamental Cabeecera municipal Límite de Nación Límite de Departamento Calletera pavimentada Calletera sin pavimento Curso de nivel índice Curso de nivel informado Drainaje sencillo Drainaje doble Calletera sin pavimento 	<p>INFORMACIÓN DE REFERENCIA</p> <p>PROYECCIÓN: UTM</p> <p>ORIGEN DE LA ZONA: UTM</p> <p>COORDENADAS GEOGRÁFICAS: 84° 45' 00" W, 10° 45' 00" N</p> <p>COORDENADAS PLANAS: 700 000 000, 10 000 000</p> <p>ESCALA DE INGRESO: 1:100 000</p> <p>ESCALA DE SALIDA: 1:100 000</p> <p>FECHA DE ELABORACIÓN: 2016</p> <p>FECHA DE ACTUALIZACIÓN: 2016</p> <p>© Prohibida la reproducción total o parcial por cualquier medio sin el consentimiento escrito del GNM.</p>
	<p>Interpretación realizada con imágenes satelitales entre octubre 2011 - febrero 2012</p>		