

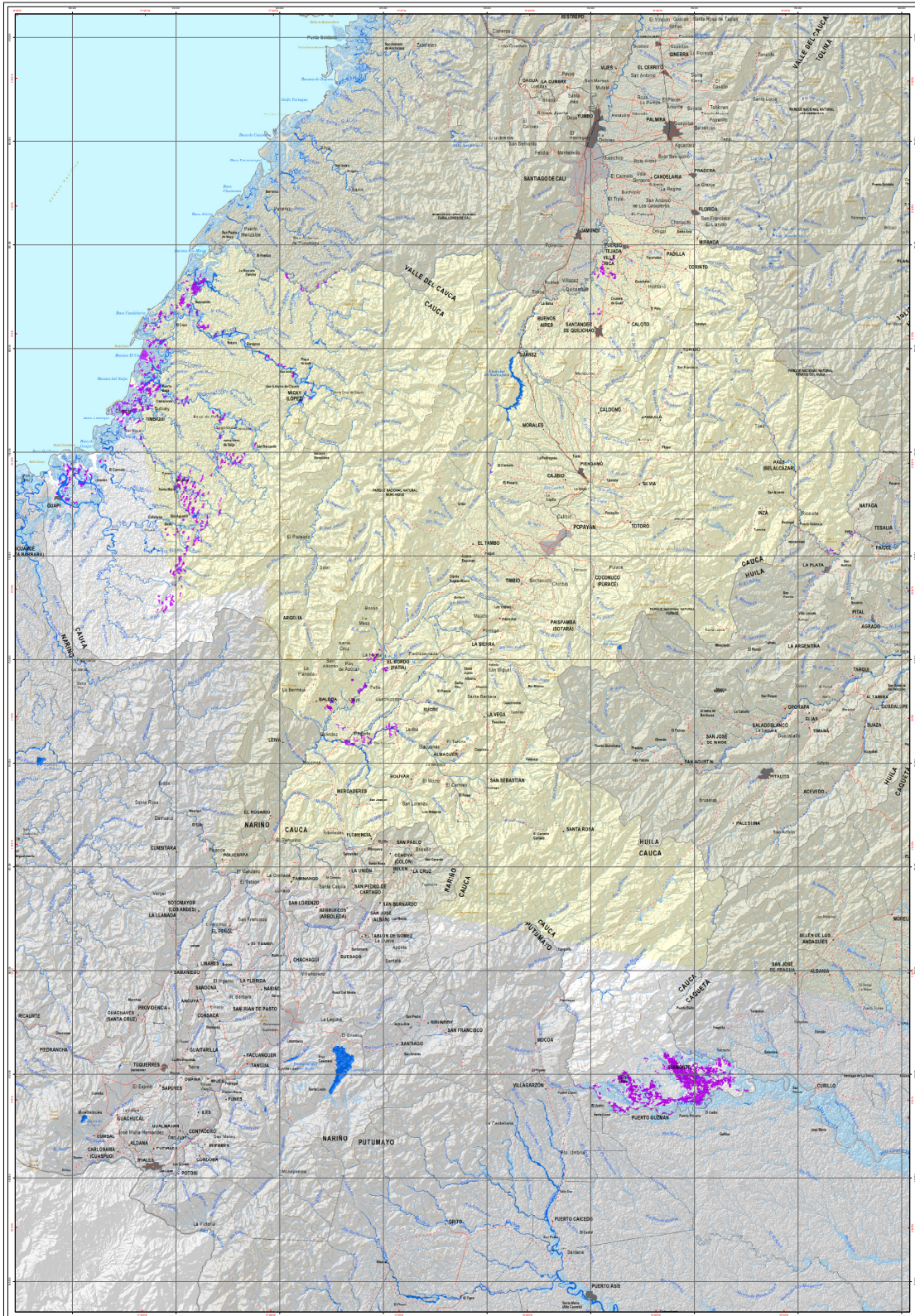

Áreas afectadas por inundaciones

Evento de La Niña 1999 - 2000

Departamento del Cauca



LEYENDA

- Cuenca de agua en el área intermedia 18.104 ha.
- Zona inundada post-evento en el área intermedia 5.799 ha.
- Inundación 2000 18.019 ha.

CONVENCIONES

- Capital departamental
- Cabecera municipal
- Límite de Nación
- Límite de Departamento
- Carretera pavimentada
- Carretera sin pavimentar
- Curva de nivel índice
- Curva de nivel intermedia
- Drenaje sencillo
- Drenaje doble

INFORMACIÓN DE REFERENCIA

PROYECCIÓN: UTM
 DATUM: WGS 84
 COORDENADAS GEOGRÁFICAS: 4° 22' 00" S, 76° 45' 00" W
 COORDENADAS PLANAS: 1700000 Este, 1000000 Sur

Escala de referencia: 1:500 000
 Fecha de edición: 10/05/2010

Subdirección de Hidrología
CNM
ÁREAS AFECTADAS POR INUNDACIONES
EVENTO NIÑA 1999 - 2000
DEPARTAMENTO DEL CAUCA

2010

Interpretación realizada con imágenes satelitales entre agosto 1999 - febrero 2000

© Ministerio de Planeación. Todos los derechos reservados. No se permite la explotación económica ni la transformación de esta obra. Queda permitida la impresión en su totalidad.