Áreas afectadas por inundaciones

Evento de La Niña 2010 - 2011

Departamento de Córdoba

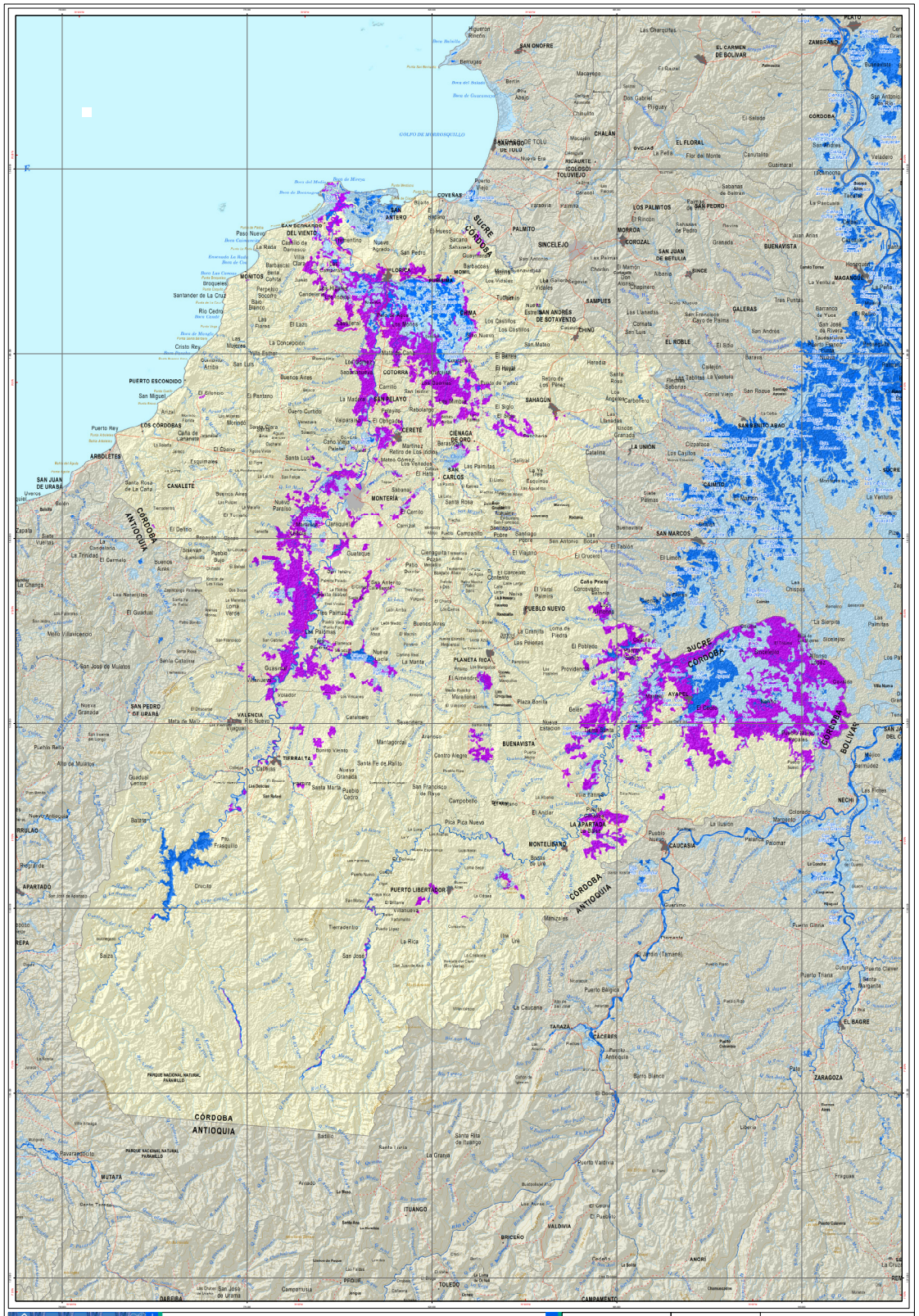

Subdirección de Hidrología

CNM

Centro Nacional de Monitoreo

ÁREAS AFECTADAS POR INUNDACIONES
EVENTO NIÑA 2010 - 2011
DEPARTAMENTO DE CÓRDOBA

2016

LEYENDA

Cuerpo de agua en el área interpretada	44.533 ha.
Zona inundable periódicamente en el área interpretada	72.361 ha.
Inundación 2011	184.213 ha.

Interpretación realizada con imagenes obtenidas entre diciembre 2010 - junio 2011

CONVENCIONES

- Capital departamental
- Cabecera municipal
- Límite de Nacion
- Límite de Departamento
- Carretera pavimentada
- Curva de nivel indice
- Curva de nivel intermedia
- Drenaje sencillo
- Drenaje doble
- Carretera sin pavimentar

INFORMACIÓN DE REFERENCIA

PROYECCIÓN: Conformal de Gauss
DATOS: MAGNA - SIRGAS
DATUM DE LA ZONA: Bogotá
COORDENADAS GEOGRAFICAS: 4° 38' 46.3218" Latitud Norte
74° 04' 39.0280" Long Oeste
COORDENADAS PLANAS: 1000.000 metros Norte
1000.000 metros Este

Escala de impresión 1:250.000

Escala de trabajo 1: 100.000

0 5 10 20 30 Km

Fuente:
Cuerpos de cuerpos de agua y zonas inundables periódicamente: IGI, CNM - IDEAM, 2016
Interpretación de imágenes obtenidas entre diciembre 2010 - junio 2011 - IDEAM, IGAC, CNMM, 2011

Elaboración:
Subdirección de Hidrología CNM - IDEAM
Septiembre 2016

© Prohibida la Reproducción total o parcial sin autorización expresa del Ideam