

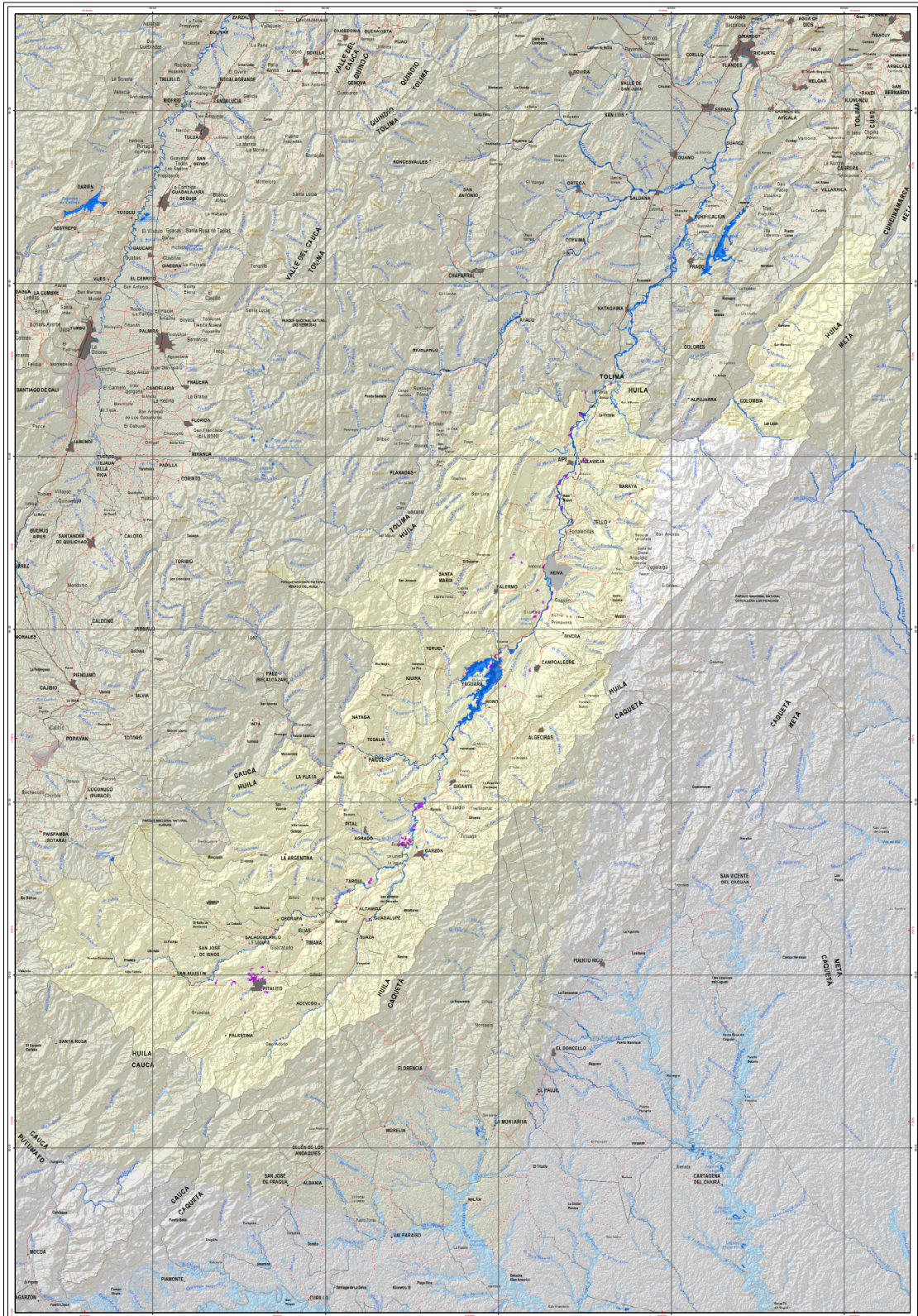

Áreas afectadas por inundaciones

Evento de La Niña 1999 - 2000

Departamento del Huila



<p>Subdirección de Hidrología ÁREAS AFECTADAS POR INUNDACIONES EVENTO NIÑA 1999 - 2000 DEPARTAMENTO DEL HUILA</p>	<p>LEYENDA</p> <ul style="list-style-type: none"> Cuanto de agua en el área afectada: 15.000 ha. Área inundada predominantemente en el área intermedia: 114 ha. Inundación 2000: 4.988 ha. 	<p>CONVENCIONES</p> <ul style="list-style-type: none"> Capital departamental Cabecera municipal Línea de Nación Línea de Departamento Camino pavimentado Curso de nivel inferior Curso de nivel intermedia Drainaje sencillo Drainaje doble Camino sin pavimentar 	<p>INFORMACIÓN DE REFERENCIA</p> <p>PROYECTO: Confianza de Gases FECHA: Febrero 2004 ESCALA: 1:50.000 COORDENADAS GEOGRÁFICAS: UTM COORDENADAS PLANAS: UTM DATUM: WGS 84 UNIDAD DE MEDIDA: METROS</p> <p>Elaborado por: [Nombre]</p>
	<p>Interpretación realizada con imágenes obtenidas entre agosto 1999 - febrero 2000</p>		