

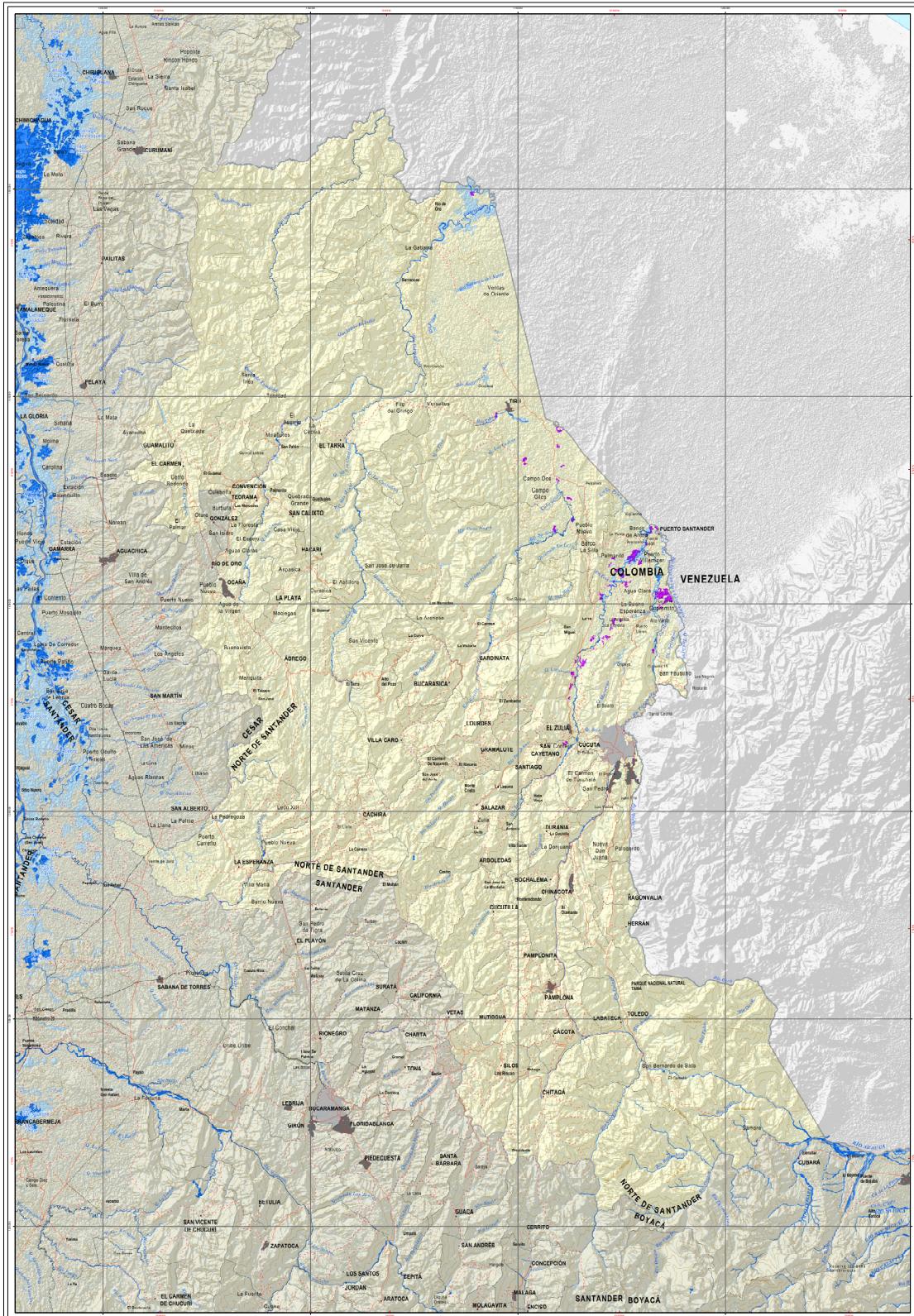

Áreas afectadas por inundaciones

Evento de La Niña 1999 - 2000

Departamento de Norte de Santander



<p>Subdirección de Hidrología y de Recursos Acuáticos</p> <p>ÁREAS AFECTADAS POR INUNDACIONES EVENTO NIÑA 1999 - 2000 DEPARTAMENTO NORTE DE SANTANDER</p> <p>2016</p>	<p>LEYENDA</p> <ul style="list-style-type: none"> Curso de agua en el área de estudio: 12.824 ha. Zonas inundadas permanentemente en el área de estudio: 21.586 ha. Inundación 2000: 4.074 ha. 	<p>CONVENCIONES</p> <ul style="list-style-type: none"> Capital departamental Cabecera municipal Límite de Nación Límite de Departamento Camino pavimentado Camino sin pavimentar Curso de nivel indica Curso de nivel intermedia Ornaje sencillo Ornaje doble Camino sin pavimentar 	<p>INFORMACIÓN DE REFERENCIA</p> <p>PROYECTO: Confianza de Gases</p> <p>PAÍS: Colombia - SUCRE</p> <p>DEPARTAMENTO DE LA ZONA: DEPARTAMENTO DE NORTE DE SANTANDER</p> <p>COORDENADAS PLANAS: 6.127.202' UTM NORTE 75.000.000' UTM ESTE</p> <p>Fecha de impresión: 11/03/2016</p> <p>Escala: 1:100.000</p> <p>Proyecto Hidrología y Recursos Acuáticos</p>
	<p>Interpretación realizada con imágenes obtenidas entre agosto 1999 - febrero 2000</p>		