

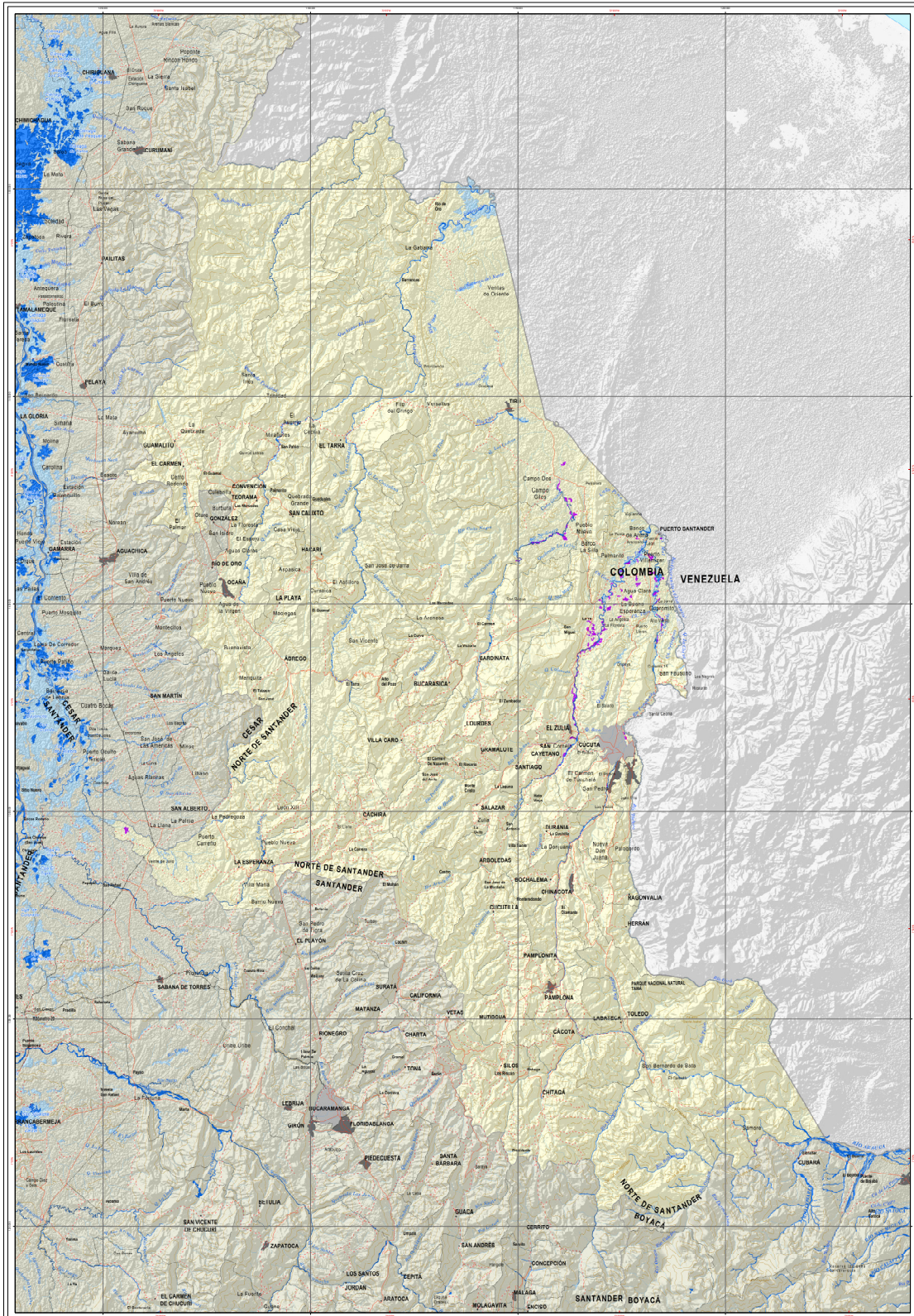

Áreas afectadas por inundaciones

Evento de La Niña 2011 - 2012

Departamento de Norte de Santander



<p>Subdirección de Hidrología y de Recursos Acuáticos</p> <p>ÁREAS AFECTADAS POR INUNDACIONES EVENTO NIÑA 2011 - 2012 DEPARTAMENTO NORTE DE SANTANDER</p> <p>2016</p>	<p>LEYENDA</p> <ul style="list-style-type: none"> Curso de agua en el área de estudio: 9.000 ha. Áreas inundadas permanentemente en el área de estudio: 250 ha. Inundación 2012: 3.024 ha. 	<p>CONVENCIONES</p> <ul style="list-style-type: none"> Capital departamental Cabecera municipal Límite de Nación Límite de Departamento Camino pavimentado Camino sin pavimentar Curso de nivel indica Curso de nivel intermedia Ornaje sencillo Ornaje doble Camino sin pavimentar 	<p>INFORMACIÓN DE REFERENCIA</p> <p>PROYECTO: Confianza de Gases</p> <p>PAÍS: Colombia - Suroccidente</p> <p>DEPARTAMENTO DE LA ZONA: COLOMBIA - NOROCCIDENTAL</p> <p>COORDENADAS PLANAS: 6.170.200' N - 74.000' W</p> <p>1:000.000 metros sobre el mar</p> <p>Escala de planos: 1:200.000</p> <p>Fecha de impresión: 10/02/2016</p> <p>Elaboración: 10/02/2016</p> <p>Revisión: 10/02/2016</p> <p>Proyecto: Confianza de Gases</p> <p>País: Colombia - Suroccidente</p> <p>Departamento de la zona: COLOMBIA - NOROCCIDENTAL</p> <p>Coordenadas planas: 6.170.200' N - 74.000' W</p> <p>1:000.000 metros sobre el mar</p> <p>Escala de planos: 1:200.000</p> <p>Fecha de impresión: 10/02/2016</p> <p>Elaboración: 10/02/2016</p> <p>Revisión: 10/02/2016</p>
	<p>Interpretación realizada con imágenes satelitales entre octubre 2011 - febrero 2012</p>		