

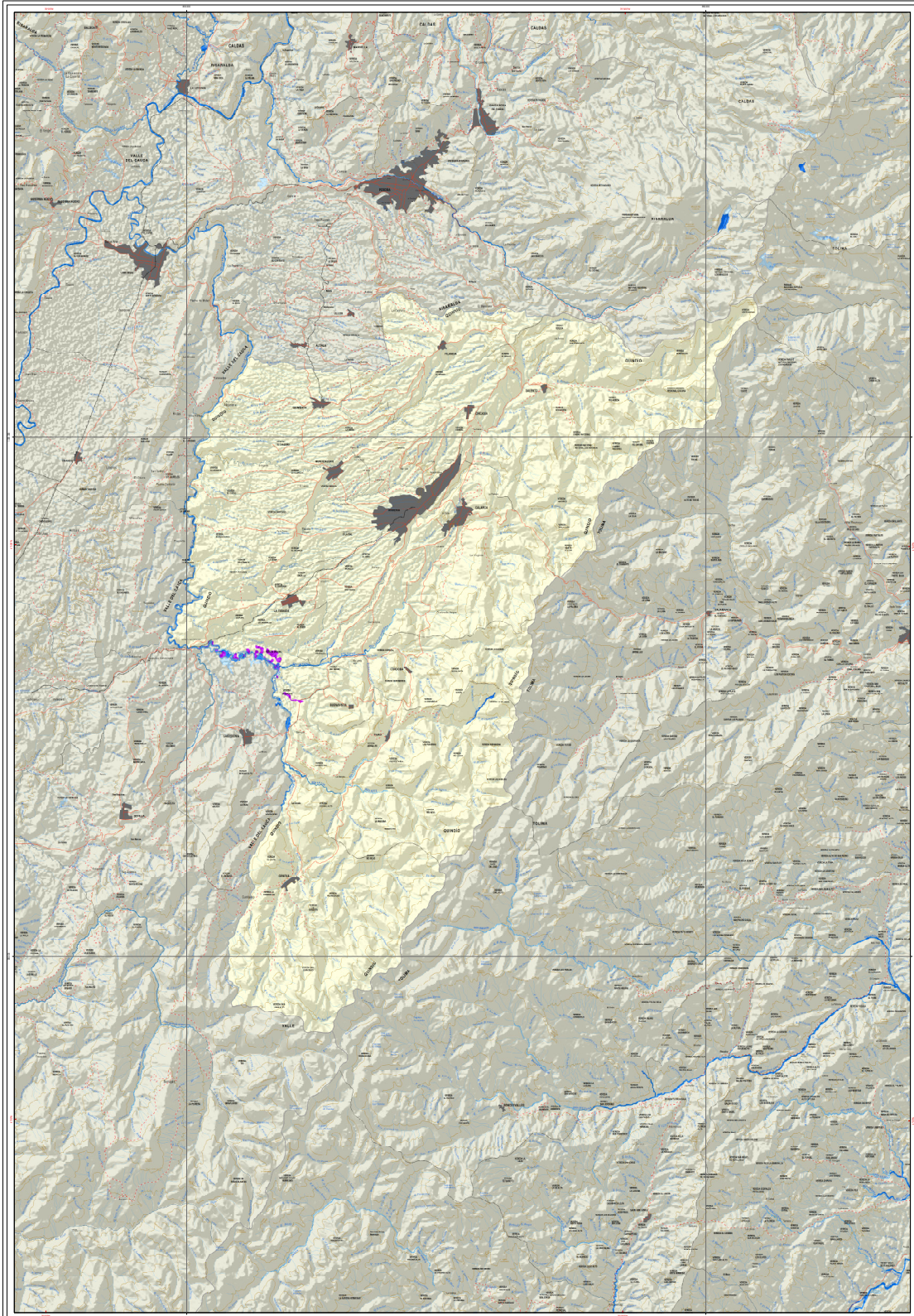

Áreas afectadas por inundaciones

Evento de La Niña 1999 - 2000

Departamento del Quindío



<p>Subdirección de Hidrología INM</p> <p>ÁREAS AFECTADAS POR INUNDACIONES EVENTO NIÑA 1999 - 2000 DEPARTAMENTO DEL QUINDÍO</p> <p>2016</p>	<p>LEYENDA</p> <ul style="list-style-type: none"> Cuenca de agua en el área interpretada: 402 ha. Cuenca sustrada predominantemente en el área interpretada: 0 ha. Inundación 2000: 311 ha. 	<p>CONVENCIONES</p> <ul style="list-style-type: none"> Capital departamental Cabecera municipal Límite de Nación Límite de Departamento Camellera pavimentada Camellera sin pavimento Curso de nivel índice Curso de nivel informado Drainaje sencillo Drainaje doble 	<p>INFORMACIÓN DE REFERENCIA</p> <p>PROYECTO: Confianza de Gases de Efecto Invernadero</p> <p>UBICACIÓN DE LA ZONA: Región del Quindío</p> <p>COORDENADAS GEOGRÁFICAS: 4° 20' 00" N, 76° 00' 00" W</p> <p>COORDENADAS PLANAS: 100000 metros Este, 1000000 metros Norte</p> <p>Escala de Inversión: 1:100 000</p> <p>Escala de Mapa: 1:100 000</p> <p>Fecha de Inversión: 2016</p> <p>Fecha de Mapa: 2016</p> <p>Elaborado por: [Nombre]</p> <p>Revisado por: [Nombre]</p> <p>Aprobado por: [Nombre]</p> <p>© Propiedad de [Organización]</p>
	<p>Integración realizada con imágenes obtenidas entre agosto 1999 - febrero 2000</p>		