

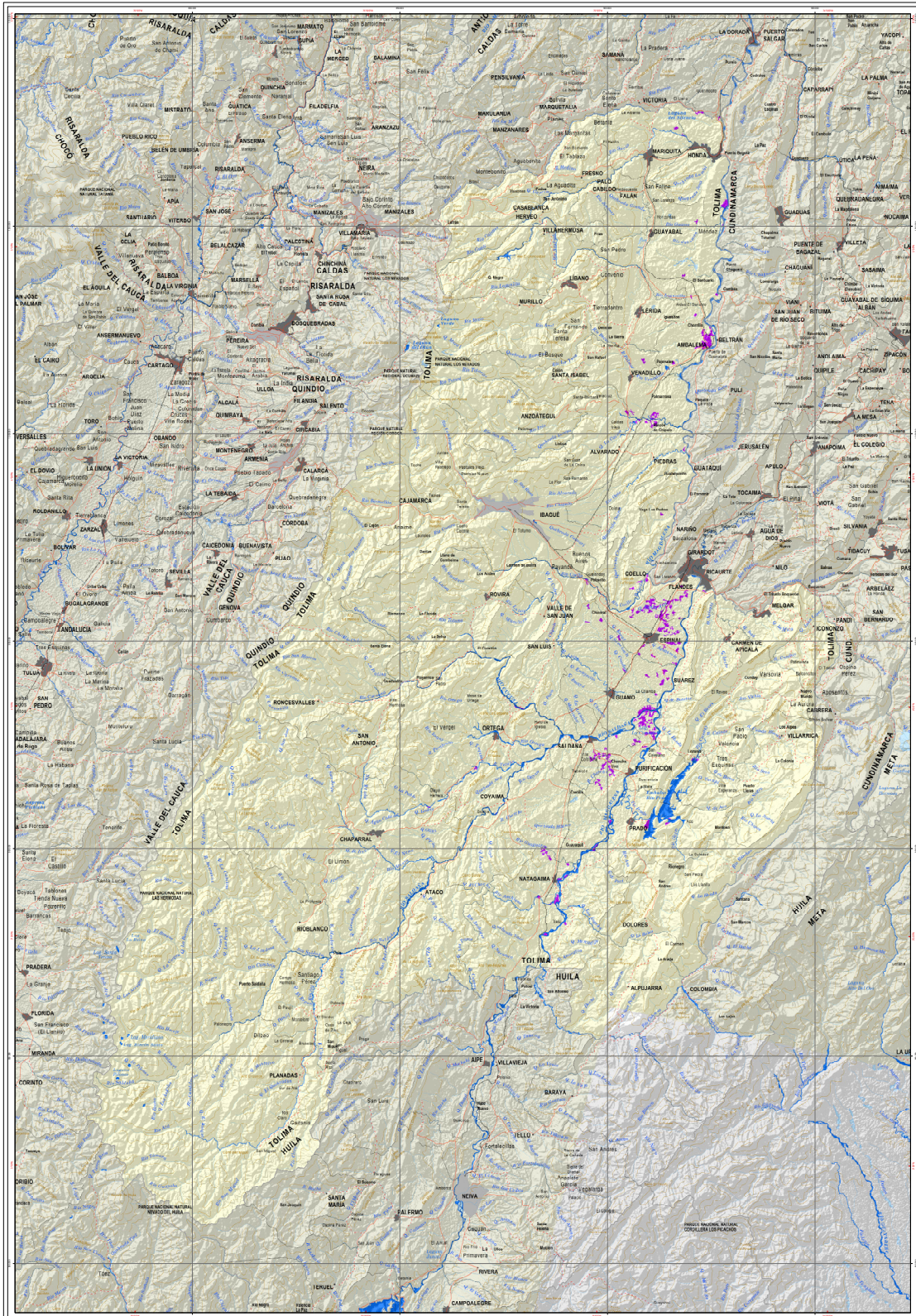

Áreas afectadas por inundaciones

Evento de La Niña 1988 - 1989

Departamento del Tolima



<p>Subdirección de Hidrología</p> <p>CNM</p> <p>ÁREAS AFECTADAS POR INUNDACIONES</p> <p>EVENTO NIÑA 1988 - 1989</p> <p>DEPARTAMENTO DEL TOLIMA</p> <p>2016</p>	<p>LEYENDA</p> <ul style="list-style-type: none"> Cuenca de agua en el área investigada 21 102 ha Área inundada predominantemente en el área investigada 0 ha Inundación 1988 9.073 ha 	<p>CONVENCIONES</p> <ul style="list-style-type: none"> Capital departamental Cabecera municipal Límite de Nación Límite de Departamento Carretera pavimentada Curva de nivel índice Curva de nivel intermedia Drenaje sencillo Drenaje doble Carretera sin pavimento 	<p>INFORMACIÓN DE REFERENCIA</p> <p>PROYECCIÓN: Carreteras de Guayaquil</p> <p>ESCALA: 1:50000</p> <p>COORDENADAS UTM: 18Q UTM</p> <p>COORDENADAS PLANAS: 18Q UTM</p> <p>ESCALA DE REFERENCIA: 1:250 000</p> <p>ESCALA DE PROYECCIÓN: 1:50 000</p> <p>PROYECTO: 18Q UTM</p> <p>FECHA: 2016</p> <p>© 2016 - Todos los derechos reservados.</p>
	<p>Interpretación realizada con imágenes obtenidas entre mayo 1988 - marzo 1989</p>		