

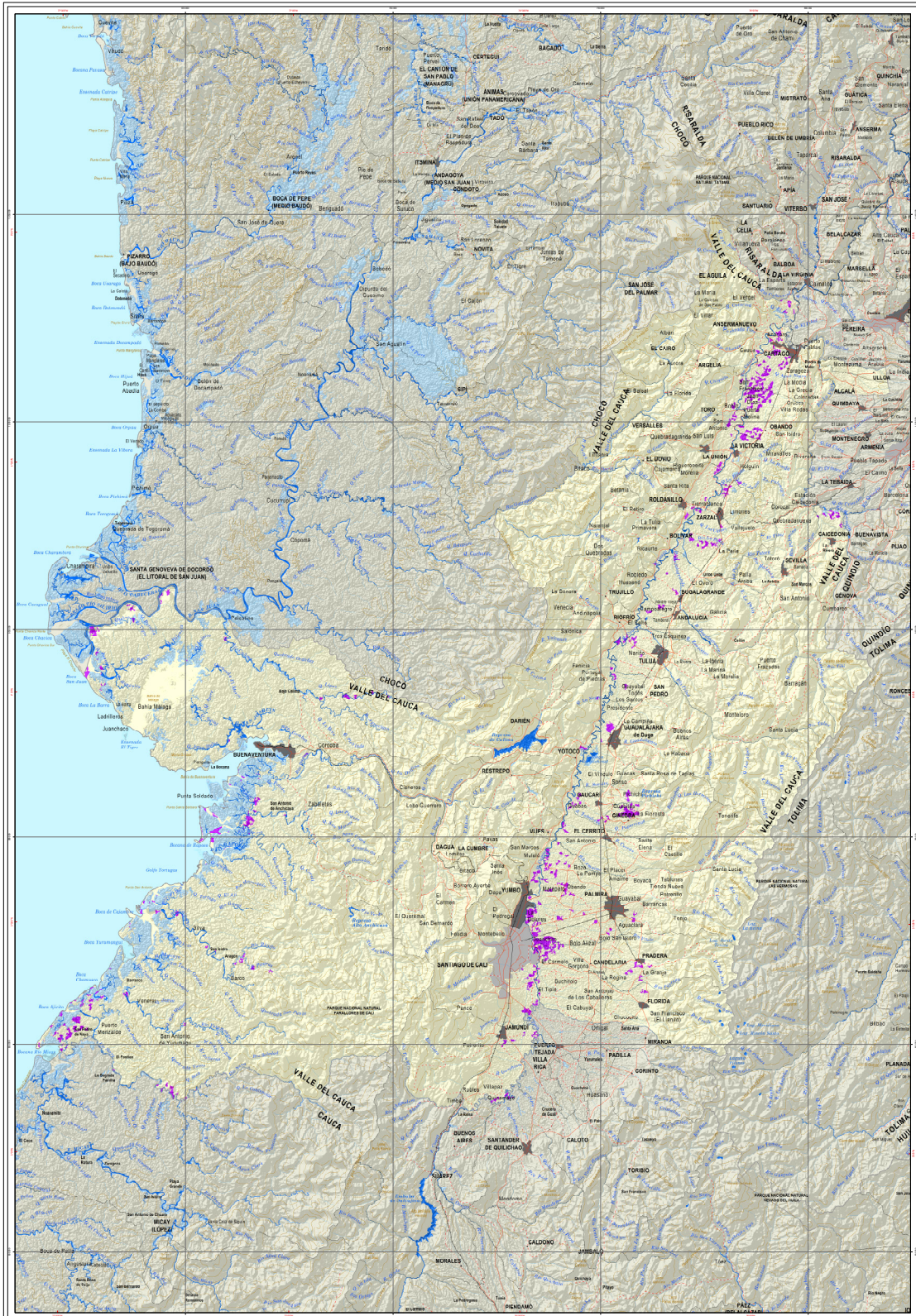

Áreas afectadas por inundaciones

Evento de La Niña 1988 - 1989

Departamento de Valle del Cauca



<p>Subdirección de Hidrología</p> <p>ÁREAS AFECTADAS POR INUNDACIONES</p> <p>EVENTO NIÑA 1988 - 1989</p> <p>DEPARTAMENTO DE VALLE DEL CAUCA</p> <p>2018</p>	<p>LEYENDA</p> <ul style="list-style-type: none"> Cuerpo de agua en el área interprovincial: 15.524 ha Área inundada predominantemente en el área interprovincial: 4.720 ha Inundación 1988: 21.193 ha 	<p>CONVENCIONES</p> <ul style="list-style-type: none"> Capital departamental Cabezas municipales Límite de Nación Límite de Departamento Calletera pavimentada Curva de nivel índice Curva de nivel intermedia Drainaje sencillo Drainaje doble Calletera sin pavimentar 	<p>INFORMACIÓN DE REFERENCIA</p> <p>PROYECCIÓN: UTM DATUM: WGS 84 COORDENADAS GEOGRÁFICAS: 8° 20' 00" S - 76° 30' 00" W COORDENADAS PLANAS: 1788 000 Northing, 118 000 000 Easting</p> <p>Escala de impresión: 1:200 000 Fecha de impresión: 11/05/2018</p>
	<p>Interpretación realizada con imágenes obtenidas entre mayo 1988 - marzo 1989</p>		