

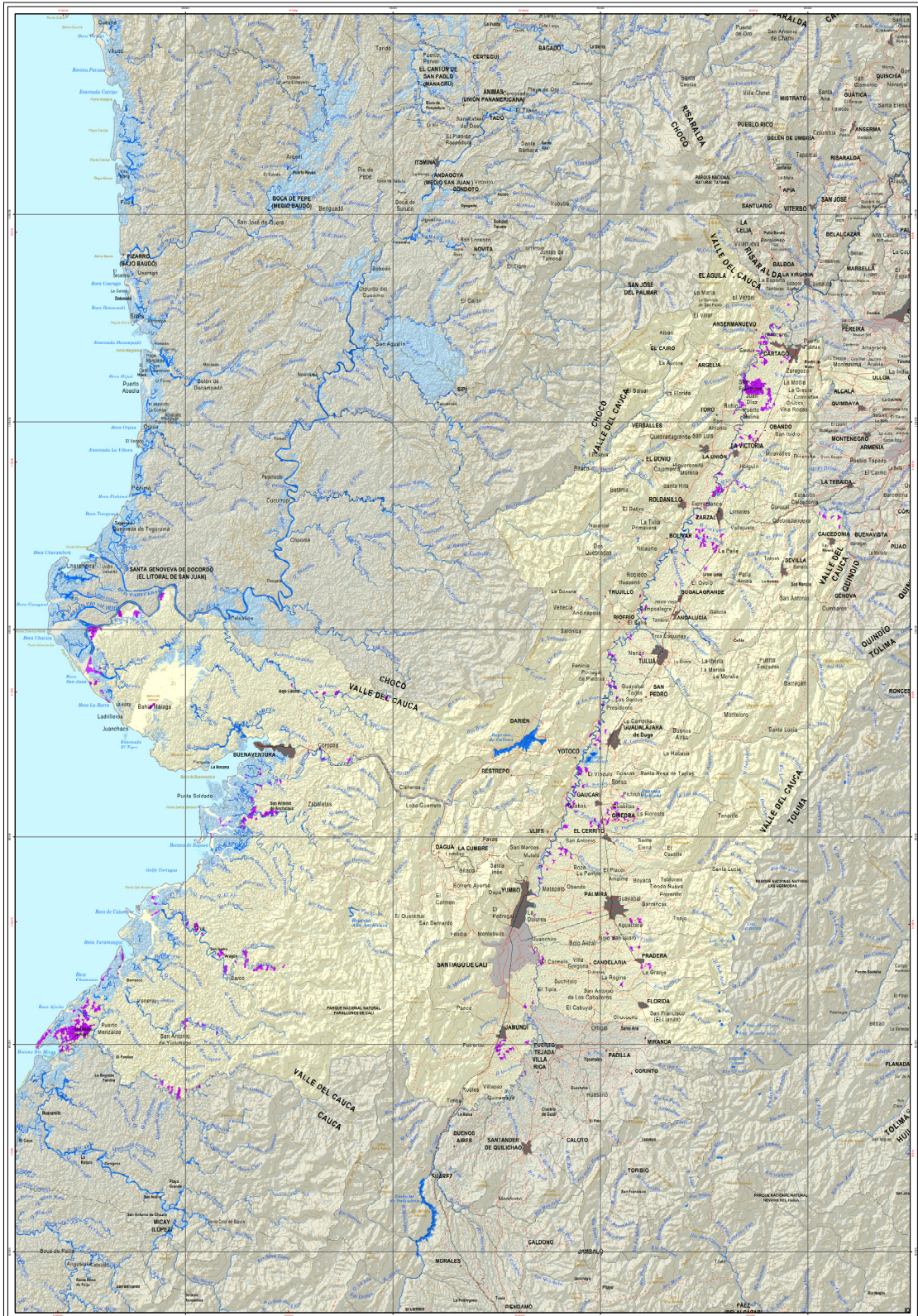

Áreas afectadas por inundaciones

Evento de La Niña 1999 - 2000

Departamento de Valle del Cauca



<p>Subdirección de Hidrología CNM</p> <p>ÁREAS AFECTADAS POR INUNDACIONES EVENTO NIÑA 1999 - 2000 DEPARTAMENTO DE VALLE DEL CAUCA</p> <p>2016</p>	<p>LEYENDA</p> <ul style="list-style-type: none"> Cuenca de agua en el área departamental: 18.526 ha. Cuenca inundada predominantemente en el área interdepartamental: 7.128 ha. Inundación 1999: 20.940 ha. 	<p>CONVENCIONES</p> <ul style="list-style-type: none"> Capital departamental Cabecera municipal Línea de Nación Línea de Departamento Camino pavimentado Curso de nivel índice Curso de nivel intermedia Oruga sencilla Oruga doble Camino no pavimentado 	<p>INFORMACIÓN DE REFERENCIA</p> <p>PROYECTOS: Cuenca de Guasacaca, Sábana Blanca</p> <p>DEPARTAMENTO: DEPARTAMENTO DE VALLE DEL CAUCA</p> <p>COORDINADAS PLANAS: 1000 000 metros Este, 1000 000 metros Sur</p> <p>ESCALA: 1:100 000</p> <p>FECHA: Febrero 2000</p> <p>PROYECTOS: Cuenca de Guasacaca, Sábana Blanca</p> <p>DEPARTAMENTO: DEPARTAMENTO DE VALLE DEL CAUCA</p> <p>COORDINADAS PLANAS: 1000 000 metros Este, 1000 000 metros Sur</p> <p>ESCALA: 1:100 000</p> <p>FECHA: Febrero 2000</p>
	<p>Interpretación realizada con imágenes obtenidas entre agosto 1999 - febrero 2000</p>		